Krystian Buczak

Graphic Design Portfolio

Hi,
My name is Krystian Buczak, I am graphic artist and webdesigner.

I design websites since about 8 years. I create templates and comprehensive websites with use of xhtml, css, flash technology. I am using tools for photography processing, vector graphics, animation and (DTP). I can work with Wordpress, Zikula, Joomla, Moodle systems.

I work as well on multimedia adaptation of e-learning trainings. I make projects of corporate and brand identity - logos, business cards, promotional materials, multimedia presentations.

I like what I am doing. And want learn something new eagerly.

Below I am presenting some of my works.

Website*: http://www.krystian.verbi.pl
E-mail: krystian.buczak@gmail.com
Mobile: +48 609746148

*website inaccessible yet

Babinski's Hospital website

The old one layout (html, css, flash banners, Postnuke engine).
And the new project below.
URL: http://www.babinski.pl

Szpital Specjalistyczny im. dr Józefa Babińskiego SPZOZ Kraków
O nas | FAQ | Praca | Kontakt | Mapa Strony
Pacjent, rodzina
O Szpitalu
Oferta
Szukaj
Leczenie
Zajmujemy się leczeniem i rehabilitacją zaburzeń oraz chorób psychicznych ...
Edukacja
Mamy duże zaplecze profesjonalistów z ogromną wiedzą i umiejętnościami. Umiemy ją przekazać ...
Badania
Jako jednostka medyczna prowadzimy działalność badawczą w celu poprawy jakości opieki oraz rozwoju stosowanych środków leczniczych...
Sztuka
Nasz Szpital słynie z działaności arteterapeutycznej, odkrywa, wspiera i promuje osoby utalentowane ...
Na skróty
Jednostki
Stacjonarne
Dzienne
Przychodnie i poradnie
Opieka środowiskowa
Znajdź samodzielnie
Dojazd i mapki
Choroba psychiczna
Aktualności
Lorem ipsum dolor sit amet
Lorem ipsum dolor sit amet, consectetuer adipiscing elit. Vestibulum accumsan, dui non consequat sagittis, elit urna fermentum quam, at venenatis enim mauris id erat. Sed posuere, magna sit amet condimentum consequat, augue arcu convallis neque, vel tincidunt justo tellus id turpis.
Lorem ipsum dolor sit amet
Ut ullamcorper eleifend sapien. Mauris odio. Maecenas sollicitudin tellus sit amet justo fringilla adipiscing. Vestibulum semper dolor at neque. Phasellus volutpat. Integer quis odio. Donec facilisis diam. Maecenas pellentesque...
Polecany artykuł
Przewodnik po instytucjach wsparcia w Polsce
Strefa użytkownika
Login
Hasło
BIP
Izba przyjęć: 012 65 24 321
Copyright © 2006 - 2008, Szpital Specjalistyczny im. dr Józefa Babińskiego SPZOZ Kraków.. Projekt i wykonanie strony Krystian Buczak. Oparto na PostNuke
Użytkowanie tej strony regulują Zasady użytkowania oraz Polityka prywatności - prosimy się z nimi zapoznać.

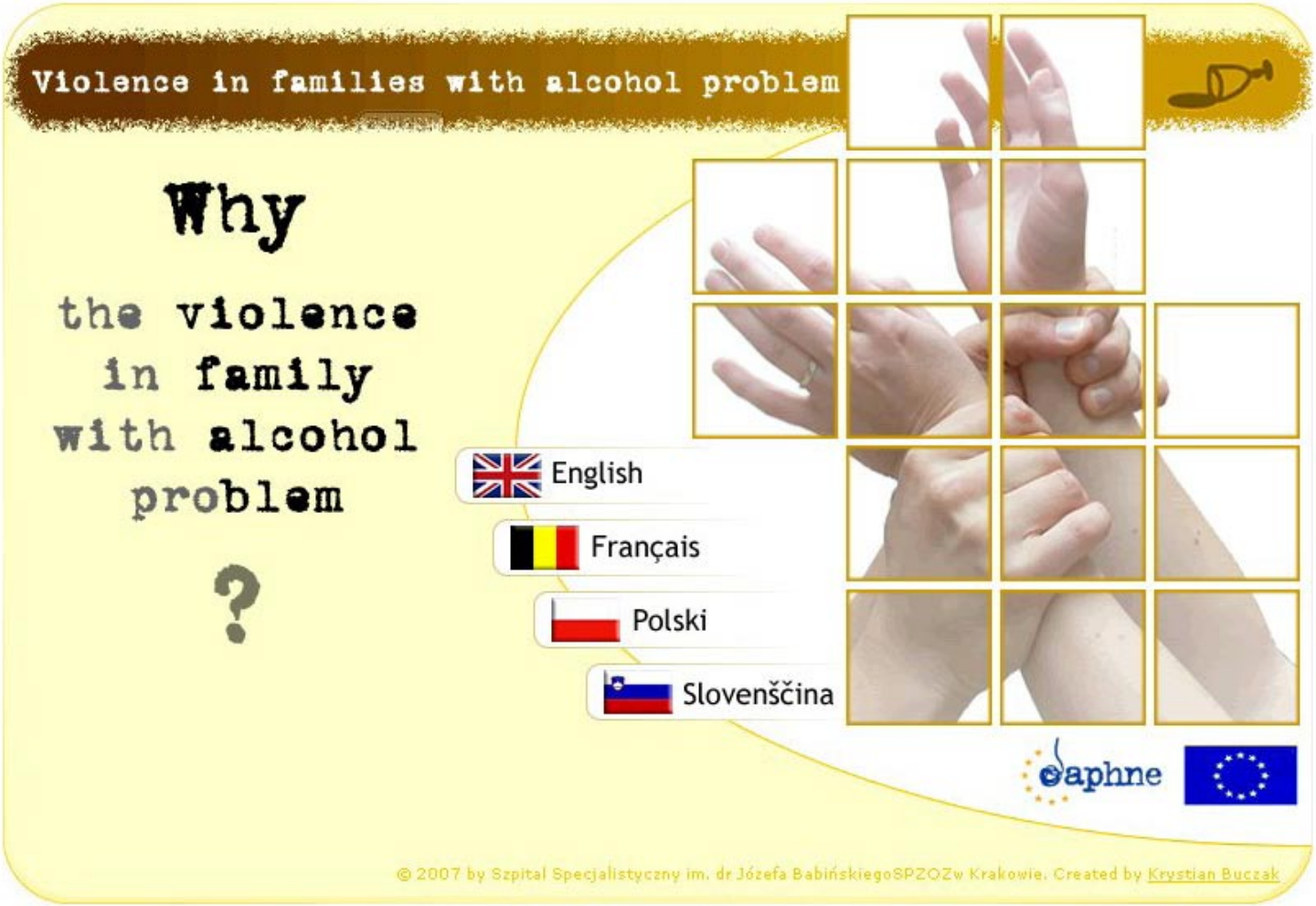

Project „Violence in the families with alcohol problem”

Technology: xhtml, css, flash, php elements, own photos.
URL: http://www.polypheme.pl

Kontakt z nami

Kontakt z nami

Adresy URL:
AIGS
Szpital Babińskiego
ŠENT

Przykładamy dużą wagę do rozwoju naszej współpracy oraz realizowanych przedsięwzięć, nieustannie staramy się nawiązywać nowe kontakty i budować partnerstwa.

Na tej stronie znajdziesz potrzebne dane kontaktowe, radzimy także skorzystać z formularza kontaktowego, który pozwala wysłać wiadomość prosto z tej strony. Wszelkie uwagi i pytania będą mile widziane.

Szpital Specjalistyczny im. dr Józefa Babińskiego SPZOZ w Krakowie
ul. Babińskiego 29
30-393 Kraków
Tel: 048 12 6524468
Fax: 048 12 6524469

Association Interregionale de Guidance et de Sante
Rue Vert-Vinâve 60
4041 Vottem - Belgique
Tel: 32 04 228 89 89
Fax: 32 04 227 73 65

ŠENT - Slovensko združenje za duševno zdravje
Cigaletova ulica 5
1000 Ljubljana
Tel: 01/ 23 078 30
Faks: 01/ 23 078 38

FORMULARZ KONTAKTOWY

Treść wiadomości:

Imię, nazwisko:

Adres e-mail

Wyślij Od nowa

© 2007 by Szpital Specjalistyczny im. dr Józefa BabińskiegoSPZOZw Krakowie.
Created by Krystian Buczak

Layout of an e-learning platform with comprehensive online training

Platform - xhtml, css, Moodle engine; training - Adobe Flash and WBTExpress.
The project is entirely my own work according to own conception.
URL: http://www.training.polypheme.pl

Bussiness blog project

Technology: xhtml, css, Wordpress engine.
URL: http://www.verbi.pl

DTP graphics
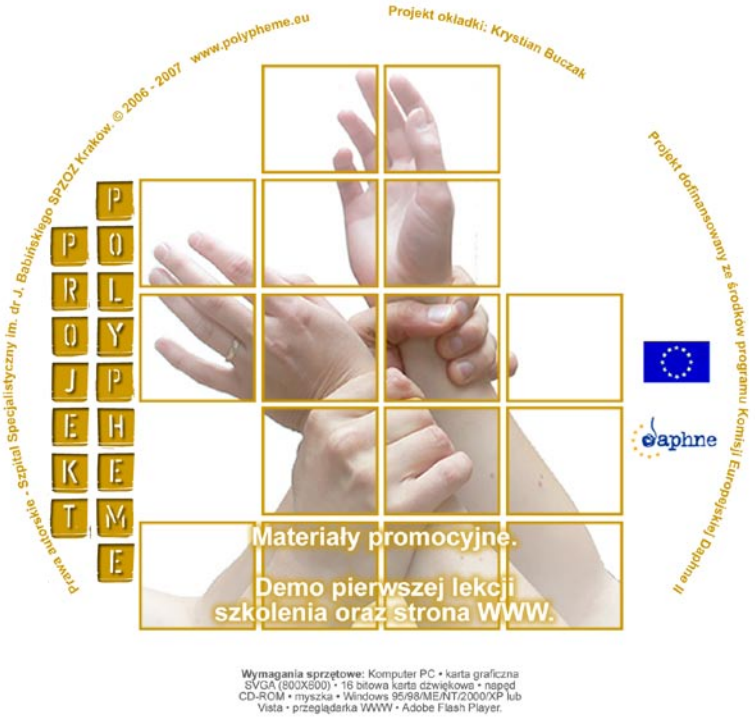
Projects of CD's, brochures, guides, handbooks and covers (ebooks and printed materials).